

MODELOS ANATÓMICOS



ADN

MODELO	DESCRIPCIÓN
ADN	ADN DOBLE HÉLICE DIMENSIONES: 70 cm ALTO. PESO: 800 g MATERIAL: PLÁSTICO No. PIEZAS: 166

ARTICULACIONES

MODELO	DESCRIPCIÓN
BRAZO	DIMENSIONES : 38 X 18 X 18 cm (Varía según modelo)
CADERA	
CODO	PESO: entre 540 g y 1.1 Kg (Varía según modelo)
HOMBRO	
PIE	
RODILLA	

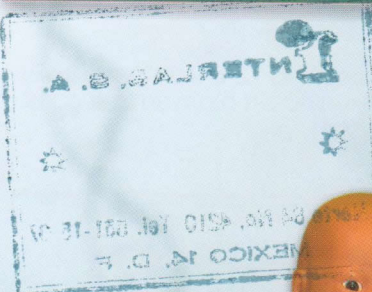

BEBÉ PARA ENTRENAMIENTO

MODELO	DESCRIPCIÓN
MB-006	DIMENSIONES: 52 cm PESO: 1 Kg MATERIAL: VINIL SUAVE No. PIEZAS: 1

MODELOS ANATÓMICOS



BUSTOS

MODELO	DESCRIPCIÓN
MB-002 BUSTO SANO	DIMENSIONES: 16 X 25 X 8 cm PESO: 780 g MATERIAL: RESINA No. PIEZAS: 1
MB-003 BUSTO CON CÁNCER	DIMENSIONES: 11 X 17 X 14 cm PESO: 540 g MATERIAL: RESINA No. PIEZAS: 1
MB-004 BUSTO DISECTADO	DIMENSIONES: 21 X 25 X 9 cm PESO: 800 g MATERIAL: RESINA No. PIEZAS: 1

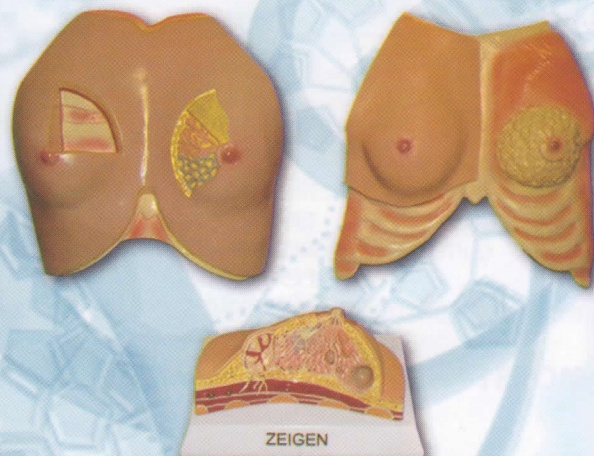

CABEZAS

MODELO	DESCRIPCIÓN
CAB-GIG	CABEZA GIGANTE CON CEREBRO DIMENSIONES: 22 X 26 X 22 cm PESO: 1.7 Kg MATERIAL: RESINA No. PIEZAS: 9
CAB-MCER	CABEZA NATURAL CON ½ CEREBRO DIMENSIONES: 17 X 19 X 23 cm PESO: 2.5 Kg MATERIAL: RESINA No. PIEZAS: 6



CEREBROS

MODELO	DESCRIPCIÓN
MC-007	CEREBRO ROSA CON ARTERIAS
MC-008	CEREBRO BLANCO CON ARTERIAS
MC-030	CEREBRO DE COLORES

Nota: ver diferencias entre modelos (dimensiones, pesos, número de PIEZAS) en nuestra página web.

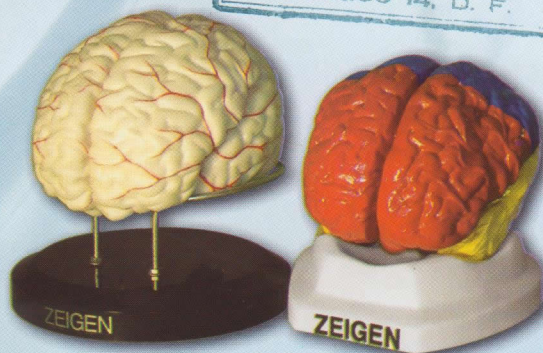

CRÁNEOS

MODELO	DESCRIPCIÓN
CRA-SCER	CRÁNEO SIN CEREBRO DIMENSIONES: 21 X 16 cm PESO: 1 Kg MATERIAL: RESINA No. PIEZAS: 5
CRA-CER	CRÁNEO CON CEREBRO DESARMABLE DIMENSIONES: 21 x 16 cm PESO: 2 Kg MATERIAL: RESINA No. PIEZAS: 10
MC-031	CRÁNEO DESARMABLE DIMENSIONES: 21 x 16 cm PESO: 1 Kg MATERIAL: RESINA No. PIEZAS: 22



COLUMNAS VERTEBRALES

MODELO	DESCRIPCIÓN
COL-GIG	COLUMNA VERTEBRAL GIGANTE FLEXIBLE CON PELVIS DIMENSIONES: 90 cm PESO: 4.5 Kg MATERIAL: RESINA No. PIEZAS: 5
COL-MED	COLUMNA VERTEBRAL MEDIANA FLEXIBLE CON PELVIS DIMENSIONES: 38.5 cm PESO: 1.3 Kg MATERIAL: RESINA No. PIEZAS: 4

CORAZONES

MODELO	DESCRIPCIÓN
COR-NAT	CORAZÓN NATURAL DIMENSIONES: 9.5 cm PESO: 300 g MATERIAL: RESINA No. PIEZAS: 3
COR-MED	CORAZÓN MEDIANO DIMENSIONES: 26 X 16 X 16 cm PESO: 550 g MATERIAL: RESINA No. PIEZAS: 2
MC-021	CORAZÓN GIGANTE DIMENSIONES: 39 x 22 cm PESO: 1.7 Kg MATERIAL: RESINA No. PIEZAS: 4

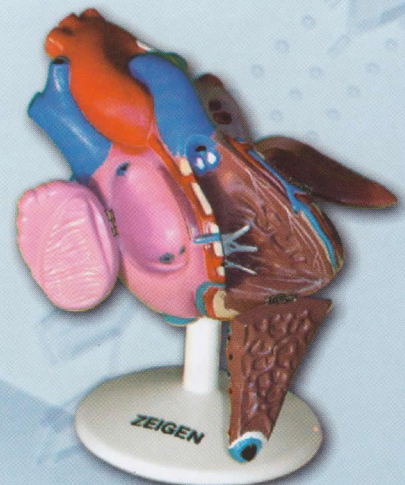

MODELOS ANATÓMICOS



DENTADURA

MODELO	DESCRIPCIÓN
DEN-MED	DIMENSIONES: 17 X 20 X 13 cm PESO: 1.9 Kg MATERIAL: RESINA Y PLÁSTICO No. PIEZAS: 2

DESARROLLO DE EMBARAZO

MODELO	DESCRIPCIÓN
EMB-DES	8 ETAPAS DE GESTACIÓN. MATERIAL: RESINA Y VINIL SUAVE No. PIEZAS: 22



EMBARAZO GIGANTE

MODELO	DESCRIPCIÓN
ME-005B	MODELO GIGANTE DEL EMBARAZO AMBOS LADOS DIMENSIONES: 17 X 22 X 39 cm PESO: 5.5 Kg MATERIAL: RESINA Y VINIL SUAVE No. PIEZAS: 3
EMB-GIG	MODELO GIGANTE DEL EMBARAZO DIMENSIONES: 26 x 36 x 39 cm PESO: 3.7 Kg MATERIAL: RESINA Y VINIL SUAVE No. PIEZAS: 3

MODELOS ANATÓMICOS

ESQUELETOS

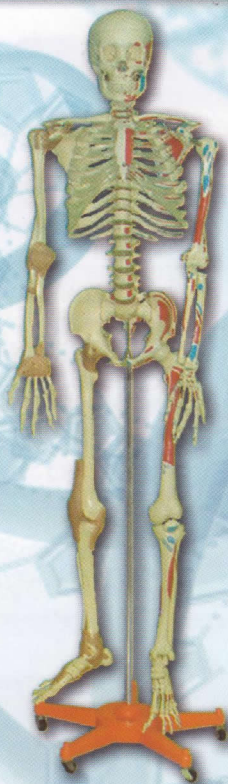

MODELO	DESCRIPCIÓN
ME-001	ESQUELETO 1.70 DIMENSIONES: 170 cm ALTO PESO: 10 Kg MATERIAL: RESINA No. PIEZAS: 11
ME-001C	ESQUELETO CON COLORES DIMENSIONES: 170 cm ALTO PESO: 10 Kg MATERIAL: RESINA Y PLÁSTICO No. PIEZAS: 11
ESQ-85	ESQUELETO FLEXIBLE 85 cm DIMENSIONES: 85 cm ALTO PESO: 2.5 Kg MATERIAL: RESINA No. PIEZAS: 7
ESQ-45	ESQUELETO 45 cm DIMENSIONES: 45 cm ALTO PESO: 400 g MATERIAL: RESINA No. PIEZAS: 7

MANIQUÍ DE ENFERMERÍA

MODELO	DESCRIPCIÓN
MAN-ENF	DIMENSIONES: 170 cm PESO: 11 Kg MATERIAL: VINIL SUAVE No. PIEZAS: 39



MANIQUÍ RCP

MODELO	DESCRIPCIÓN
MM-006	MANIQUÍ DE ENTRENAMIENTO PARA RCP DIMENSIONES: 160 cm PESO: 11 Kg MATERIAL: VINIL SUAVE, TELA Y PLÁSTICO No. PIEZAS: 60

MODELOS ANATÓMICOS



MANOS

MODELO	DESCRIPCIÓN
MM-011	MANO GIGANTE DIMENSIONES: 39 X 23 X 17 cm PESO: 1.2 Kg MATERIAL: RESINA No. PIEZAS: 3
MM-001	MANOS DIMENSIONES: 23 X 12 X 12 cm PESO: 740 g. MATERIAL: RESINA No. PIEZAS: 4



MOLÉCULAS

MODELO	DESCRIPCIÓN
MOL-CH	MOLÉCULAS CHICAS DIMENSIONES: 7.5 x 6 x 3.5 cm PESO: 39 g MATERIAL: PLÁSTICO No. PIEZAS: 66
MOL-TUB	MOLÉCULAS TIPO TUBO (CAJA NEGRA) DIMENSIONES: 35 X 19 X 18 cm PESO: 1.7 Kg MATERIAL: PLÁSTICO No. PIEZAS: 410

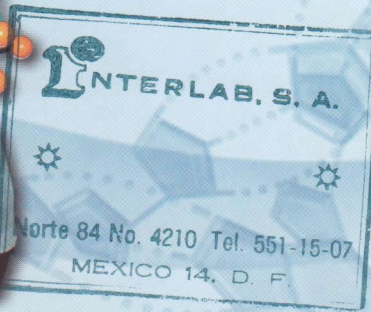
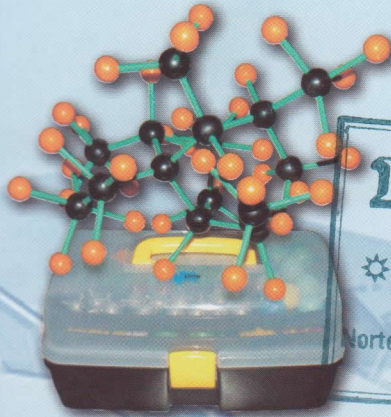

MOLÉCULAS EN ESFERA

MODELO	DESCRIPCIÓN
MOL-ESF	MOLÉCULAS EN ESFERA (CAJA ROSA) DIMENSIONES: 25 x 14 x 16 cm PESO: 750 g MATERIAL: PLÁSTICO No. PIEZAS: 90



NARIZ

MODELO	DESCRIPCIÓN
NAR-BASE	DIMENSIONES: 12 X 12 X 19 cm PESO: 280 g MATERIAL: RESINA No. PIEZAS: 2

MODELOS ANATÓMICOS

OÍDOS



MODELO	DESCRIPCIÓN
MO-001	OÍDO PEQUEÑO DIMENSIONES: 16 x 8 x 20 cm PESO: 160 g MATERIAL: RESINA No. PIEZAS: 4
MO-002	OÍDO GIGANTE DIMENSIONES: 25 X 11 X 16 cm PESO: 1.8 Kg MATERIAL: RESINA No. PIEZAS: 3

OJO

MODELO	DESCRIPCIÓN
OJO-6-1	DIMENSIONES: 14 X 23 cm PESO: 660 g MATERIAL: RESINA No. PIEZAS: 8



ÓRGANOS ABDOMINALES



MODELO	DESCRIPCIÓN
ME-009	ESTÓMAGO MEDIANO DIMENSIONES: 22 cm PESO: 300 g MATERIAL: RESINA No. PIEZAS: 3
MH-001	HÍGADO MEDIANO DIMENSIONES: 14 X 14 X 23 cm PESO: 420 g MATERIAL: RESINA No. PIEZAS: 4
RIÑ-MED	RIÑÓN MEDIANO DIMENSIONES: 34 cm ALTO PESO: 340 g MATERIAL: RESINA No. PIEZAS: 4

MODELOS ANATÓMICOS



ÓRGANOS SEXUALES

MODELO	DESCRIPCIÓN
MG-001	GENITALES MASCULINOS DIMENSIONES: 18 x 13 x 14 cm PESO: 420 g MATERIAL: RESINA No. PIEZAS: 1

MODELO	DESCRIPCIÓN
GEN-FEM	GENITALES FEMENINOS DIMENSIONES: 16,5 cm ALTO PESO: 300 g MATERIAL: RESINA No. PIEZAS: 2

MODELO	DESCRIPCIÓN
MU-003	ÚTERO GIGANTE DIMENSIONES: 17 X 21 cm PESO: 500 g MATERIAL: RESINA No. PIEZAS: 2



PELVIS

MODELO	DESCRIPCIÓN
PEL-FEM	PELVIS FEMENINA SECCIONADA DIMENSIONES: 17 X 23 X 28 cm PESO: 1.2 Kg MATERIAL: RESINA No. PIEZAS: 2
PEL-MASC	PELVIS MASCULINA SECCIONADA DIMENSIONES: 17 X 23 X 28 cm PESO: 1.2 Kg MATERIAL: RESINA No. PIEZAS: 2

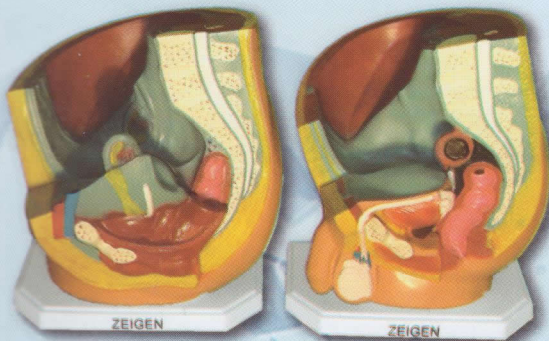

PIEL

MODELO	DESCRIPCIÓN
MP-004	MODELO GIGANTE DE LA PIEL DIMENSIONES: 33 x 15 x 35 cm PESO: 2.5 Kg MATERIAL: RESINA No. PIEZAS: 1



PULMONES

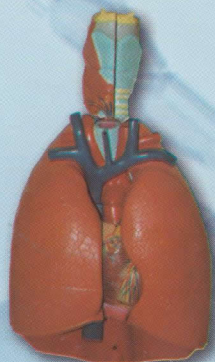

MODELO	DESCRIPCIÓN
PUL-NAT	PULMONES NATURALES DIMENSIONES: 28 X 18 X 14 cm PESO: 542 g MATERIAL: RESINA No. PIEZAS: 7

MODELOS ANATÓMICOS

RANA



MODELO	DESCRIPCIÓN
M-RANA	<p>MODELO DE RANA DISECTADA</p> <p>DIMENSIONES: 42 cm ALTO</p> <p>PESO: 1.6 Kg</p> <p>MATERIAL: RESINA</p> <p>No. PIEZAS: 2</p>

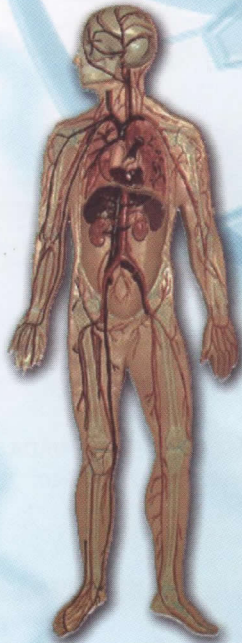

SISTEMAS

MODELO	DESCRIPCIÓN
MS-002	SISTEMA DIGESTIVO DESARMBLE
MS-003	SISTEMA DIGESTIVO
MS-004	SISTEMA MUSCULAR
MS-005	SISTEMA RESPIRATORIO
MS-006	SISTEMA RESPIRATORIO Y CIRCULATORIO
MS-008	SISTEMA NEURONAL

DIMENSIONES: 88 X 40 cm
 PESO: 4.5 Kg
 MATERIAL: RESINA Y MADERA
 No. PIEZAS: 1 a 3 SÉGUN MODELO

SISTEMAS UROGENITALES

MODELO	DESCRIPCIÓN
MU-001	<p>SISTEMA UROGENITAL FEMENINO</p> <p>DIMENSIONES: 15 X 45 cm</p> <p>PESO: 1.4 Kg</p> <p>MATERIAL: RESINA</p> <p>No. PIEZAS: 5</p>
MU-002	<p>SISTEMA UROGENITAL MASCULINO</p> <p>DIMENSIONES: 15 X 45 cm</p> <p>PESO: 1.4 Kg</p> <p>MATERIAL: RESINA</p> <p>No. PIEZAS: 7</p>



MODELOS ANATÓMICOS



TORSO BISEXUAL

MODELO	DESCRIPCIÓN
TOR-BIS	TORSO BISEXUAL DIMENSIONES: 39 X 24 X 84 cm PESO: 15.4 Kg MATERIAL: RESINA No. PIEZAS: 38

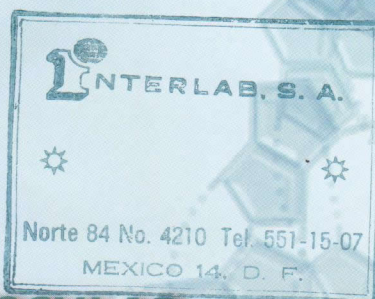

TORSO BISEXUAL MUSCULAR

MODELO	DESCRIPCIÓN
MT-015	TORSO BISEXUAL MUSCULAR DIMENSIONES: 85 cm PESO: 9 Kg MATERIAL: RESINA No. PIEZAS: 23

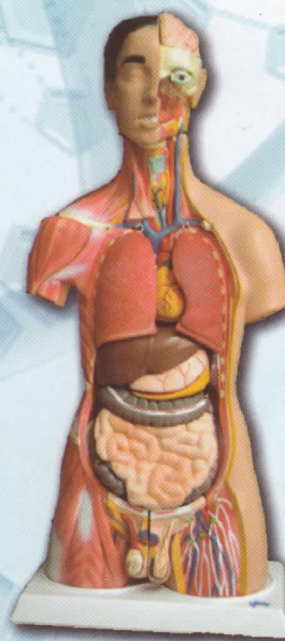

TORSO MASCULINO

MODELO	DESCRIPCIÓN
TOR-MASC-28	TORSO MASCULINO 28 cm DIMENSIONES: 28 cm PESO: 500 g MATERIAL: RESINA No. PIEZAS: 7
MT-005	TORSO MASCULINO 85 cm DIMENSIONES: 22.5 X 33 X 85cm PESO: 8 Kg MATERIAL: RESINA No. PIEZAS: 20

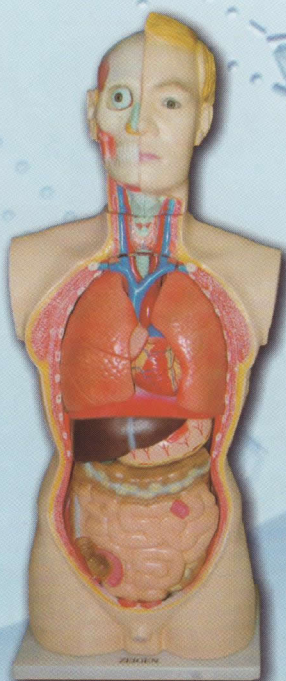

MODELOS ANATÓMICOS



TORSO MASCULINO MUSCULAR

MODELO	DESCRIPCIÓN
MT-004	TORSO MASCULINO MUSCULAR DIMENSIONES: 85 cm PESO: 5.5 Kg MATERIAL: RESINA No. PIEZAS: 14

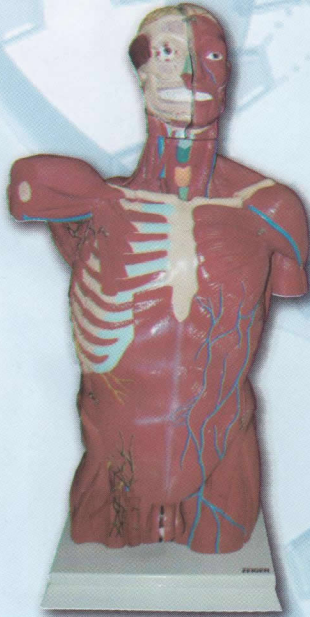

TORSO MUSCULAR BISEXUAL

MODELO	DESCRIPCIÓN
MT-009	TORSO MUSCULAR BISEXUAL DIMENSIONES: 98 cm PESO: 18 Kg MATERIAL: RESINA No. PIEZAS: 28